

# CANTABRIA DE MARCHA

## RUTA DE LOS PALACIOS (Hoz de Anero)

**DIA 16 JUNIO 2018 11:30 HORAS**

Asequible a todas las edades, con un recorrido de 8 km, partiremos del Complejo Deportivo pasaremos por Ayuntamiento, la Ermita de la Virgen del Camino, Convento Los Carmelitas para posteriormente recorrer las portaladas y palacios Movellán, Cagigal, Vega, ...

ESTACION  
FERROCARRIL

43°24'27 N

3°39'59 W

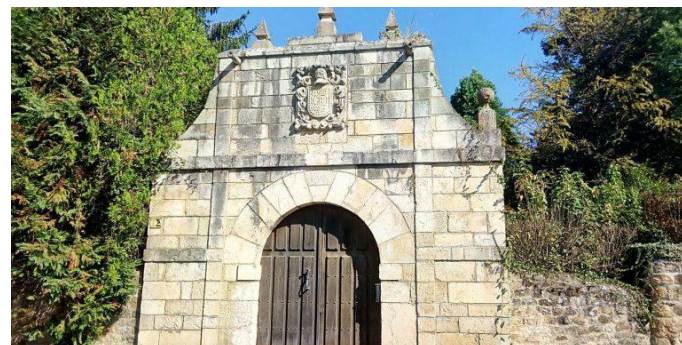
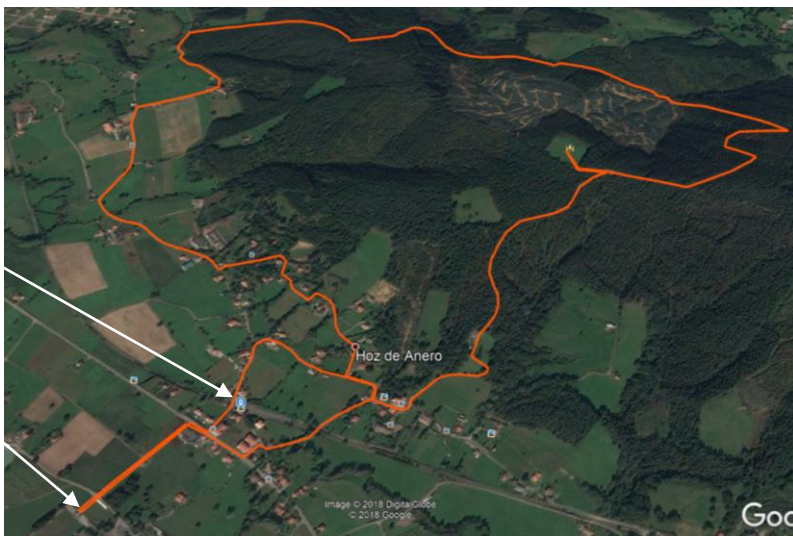

AYUNTAMIENTO DE RIBAMONTAN AL MONTE



SERVICIOS DEPORTIVOS